ЭКЗЕМПЛЯР

Масса а мехкашкара пролетареш, вІашагІкхета!

СЕРДАЛО

Советски Союза Коммунистически парте Нохч-ГІалгІай обкома, Нохч-ГІалгІай АССР Лаккхьарча Советен Министрий Советен орган

(С В Е Т)

Органи Чечено - Ингушского обкома КПСС, Верховного Совета и Совета Министров ЧИАССР.

№ 147 (4436).

8

ШИНАРДИ, ДЕКАБРЬ 1970 ШУ.

Мах 2 кеп.

ГАЗЕТА АРАДУЛ

1923 ШЕРА ДЕНЗ

Советски Союза Коммунистически парте Центральни Комитета Пленумах бола ИНФОРМАЦИОННИ ХОАМ

КПСС Центральни Комитета Пленум хилар 1970 чера 7 декабре. Пленумо ла а дийгІа, йийцар «1971 а СССР халкъа боахам дегІабоалабара Паччахьалкхен плана хьакъехьа» СССР Министрий Совета Председателя заместителя, СССР-а Госплана председателя нов. Н. К. Байбакова, «1971 шера йолча СССР Паччахьалкхен бюджета хьакъехьа» СССР финансай Министра нов. В. Ф. Гарбузова яь доклад.

КПСС ЦК Пленумо аргІан, Советски Союза Коммунистически парте XXIV съезд 1971 шера 30 марта гулъе лаьрхІар.

Пленум чакхйоалаш цига къамаьл дир КПСС ЦК Генеральни секретара нов. Л. И. Брежнева.

Дийцача дешаех лаьца доагІаш дола соцаман тІаийпар КПСС ЦК Пленумо.

Цу тІехь ЦК Пленумо шиъ болх чакхбаккхар.

1971 ШЕРА СССР ХАЛКЪА БОАХАМ ДЕГІАБОАЛАБАРА ПАЧЧАХЬАЛКХЕН ПЛАНЕН СССР ПАЧЧАХЬАЛКХЕН БЮДЖЕТЕН ПРОЕКТЕХ БОЛА

КПСС ЦК ПЛЕНУМА СОЦАМ

Керттерча дакъа къоабалйойла 1971 шера СССР халкъа боахам дегІабоалабара паччахьалкхен планен Паччахьалкхен бюджетен проекташ.

СССР Министрий Совета тІадуллалда СССР Лаккхьара Совет хьажийта 1971 шера СССР халкъа боахам дегІабоалабара плана проекти СССР бюджета проекти хьачулулга.

КПСС XXIV-гІа СЪЕЗД ГУЛЪЕРГЙОЛА ДИ БЕЛГАЛДЕШ БАЬ

КПСС ЦК ПЛЕНУМА СОЦАМ

АргІан, Советски Союза Коммунистически парте XXIV съезд 1971 шера 30 марта гулйойла.

КПСС XXIV СЪЕЗДА НАКЪАДОЛХАШ

Коммунистически къахьегама ударник ва № 1 болча Грозненски «Автосинтезоборудование» завода токарь Кодзоев Исраил. Цо кийкъа пхоъ шарахь пхьаьхха сахьат доаллаш хуй. Сменин норматі 130—140 процент а кхы соагІа а кхоьчашшо йоь. Кодзоева. Цо хьанара къахьегаш тІехьа болгга а ловзийнаш дуккхаза Сийлен грамота, таш тайпанан Израиль. Цун пайда тІа лен Ленински Юбилейни медаль. ХІинз партен XXIV съезда накъаьдоагІаш къахьегама ше ахчанан со.

Сурта тІа: И. Кодзоев докларата оттаре ше хьаьжа газетна йоташ воьал.

И. Пличев сурт.

Дика гонахаш дахьах Грозненски консервани заводе жигтиш-бархи нехь коллективо. Планан 105 процентан 111714 аз банкашта тІаледина йогІарш. Уж-тешнаш йоь цо йолийтар дІадо а хьакъегаш бу цеха боллюй. Къахьега дакъа, оьсаре къахьет С. Атуевски Р. Степановски.

СУРТА ТІА: (вырдехьара дьтехьа) Атуева Сашйет - Степанова Рамзен погІарш ту хьажа гонаш дехьах боазу.

С. Кишиев сурт.

Сихъе ремонт

Вай дуккхача малхозайн совхозийн механизаторий кашкаш чуйбирааб. Вгаста кхы культурашна зиб ала бакъонаб уж дуккхагІарашна.

1 декабрь тІахьоначаш дерриге лаьтте зиб кийчаш бакъонаб Наурсен, Советски, Ножай-Юртан, Гроженски, Надтеречни районашна. Цу балах мухьхьенна трактороц бІаьстен баллаша кийчъе-на механизатороц цу балха тешаш дакъа лакъе йийцар.

ПятилгІа квартале тоье езаш тиннача 1244 трактораш пхи ди хьалха ремонт кьоан 545 ер е плана на 44 процент. Дакъе совгІа йолу шиъ трактораш кийчъе бакъонаб МалгІобика, Наурсен районий боахамашна. Во лелаш уж шера ремонтин балкан Гроженски, Наьсарен, Шелковской районашна в. Цхьабакъа из болх чакхбаккхара кхы а ле дезарш дуккха да.

Алкха уж цхьан бетта 700 трактор тоаг тоаг сан республика механизаторий. Уж квартале ремонт е езаш трактороя толлина йисарш гІатара дуккх а Сунженски, Шелья, Урус-Мартана районашна. Техника кийчъера гІуллюр дерриге ВІашгІехьажимкхалла «Гроженски объединение къьйлочу совхозашна.

Юртарча механизаторша дерриге шиъй низ тІабаккхйта бола керда шу хьатІакхачелхьа планаша кийчъе еза техника моь моьар дьл мастерскашара ерак-ккхара. Къьсета чІогІа тІехьажам лоаттабе бина карта ремонт дика йитара.

7 декабрь тІахьоначаш республике трактораш толарех бола СВОДКА

(IV квартал ишин процентаца)

Районаш	
Ачхой-Мартане	30
Веденэ	—
Гроженски	42
Гудермески	38
Малгобика	63
Надтеречни	—
Наьсарен	40
Наурски	61
Ножай-Юрте	—
Советски	28
Сунженски	38
Урус-Мартана	39
Шелья	39
Шелковской	44
Министерстве колхозни совхозаши	42
«Сиотехрома» совхозаш	44
«Грозненс» объединение	47
«Консервмолокозавод» объединие	49
Ерригза республике	44
I-XII-1969 шера хенкар	49

ХЬАЛХАРА МОТТИГ ЯЬККХАЙ

КПСС XXIV съезда сийна къьлгаш ханна къьсета дика къьлгаш хьайогІа. «Грозмерго-заводин электростей комплекс-тина. Халкъа Фахам, балх ших электроэнергетэ Іалзабарх пхе шера задани тІаьхьенна. Кхы чІогІа пайнай из коллектив. Шолш ца кхобеш къьлгаторш-ной шераш шера Іаьхьийтай Наьсарен участка начальника Дударова, инженера Шкапо, электромонтера Будаева, Лакгиновна, къьчъар.

Т. СУРУДЖАНЦ.

Овсарле лаккху

КПСС XXIV - чу съезда дуа доаттича райгаре накъаьдоагІаш нийчъе а ян, «Терек» хІинз фирма коллективо 1970 шера 30 ноябре хьажанчыллъ предупийо ренин-зация эра тхе шера план. Товарни предупил хьаьрс пхе шера план 25 ноябре, нахьанчыллъ фирме. Цу мотт хьакъегаш овсарле 70 процент накхьаьлеш.

Тіа шина пайнай совгІа Ноьхчхарьге 887 хьар сона нолка товарни продукци, ремонзина оргаи 750 хьар сона продучица.

Промышленни производство Беорни 1965 шерера нийчъе-на 1,5 зур накхбенай 1970 шера.

СИЙЛЕН КНИЖКА ТІА ДІАЯЗЪЯЬЙ

Партс XXIV съезда сийна вахча Іалхьоча «Горскнефть» неххадаттахоша планаш совгІа а 40 хьар тонн «лаьрча лошуш» нтт молийна кубически метр совгІа гезе ньхкхай 11 бетта.

Совгх уж хилина найсаяча международта 21,3 процентан газ 64,9 процентан дукхагІа нахкхай. Шамилзаев кивоват - сехьат электровеерга а хьоно 753 хьар сона войда баьй торгоргашна.

Коллективо из тоьлам Зьянкаевн лаьра дакъа лаьцал новаторша. 100 совгІа - рацредложени балха окъайкъай цар. Цар экономически эффект 2,5 миллион сом ца. «Горскнефть» объединие дикагІ-бола тоьлам бу из. Къьсета лаьцаре къьлъйаьхьа А. Чуралова, П. Пальчева, А. Лунина, къьмбарша.

Пхе шера план хьала ладьяла големша къахьегархьара «Горскнефть» управлени республика Къьхегама Сийлен Къижига тІа тІаьхьайл.

М. ЛЕВИН.

Совгіаташ—котбаьннараша

Уж денонна алат йздера социалистически яьлс хьалхара мотт нихкарх хьожиль РСФСР Министрий Советен ВИСПС-ен къ-раре кара ела. Ше байраьхь 5 хьар сон совгІати хьаьнарга хетаяьча собране гулбелар Шаьлта районе алат хьедерашш.

Шаьлта районе алат хьедерош дезача совгІатага дакъала буьйлаш, дІаьо бохуча хана цар кхьа дикагІа толлаш дахар лоьш се-бране къамаьлаш дир республика юрта бохкама министра И. В. Полушкина, КПСС Ноьч - Пакгіай обкома секретара М. И. Абубакарова.

Районе алат хьедерий къьлъегамах дина нах барах партенен правительстван баркал а оллаш къамаьл дир КПСС Шаьлта районе хьалхарча секретаре А. Х. Осмаева.

Б. НОДЗОЕВ.

ТХЬАМКА ЛЕЛАДЕРИЙ ТОЛАМ

Веденэ районе боахамашка тІехьажа эгІара хьалха дІадайнача шера хьукъосан дукха лаьцо бар. Цхьан гектара тІера кхьюра лаьрхІача 5—6 центнер чуйлур. Цхьабакъда хІинз дика лоькбен тхьамка хьувьлаш. Иштта, е кобелийн шу дІаоллаьлш тІера гектара тІера кхьюра лаьрхІача 11 центнер тхьамка чуло социалистически деклар тІаийпаьлар Веденэ районе Кирова цІеношкара котхоза къьсеторамчоно.

38 гектара тІе дІаийпаьлар шу колхозе тхьамка. ХІинз дукха тІаьхьенна лоаттабе безаш йоьа культура а ца. Цундуьа шьхьолча-ниг харжарехоша вай пирте мехкан эрахьа а чуъра а чакхйоалаче текхуша политика дешех лаьца тайп-тайпара лекцеш ош политинформаторашца пул тІеъяьла кинофильмаш хьужаш, радиожурнала художественни самодеятельноста, концерташ уьггадо.

Оттанн ший план а болаш, бекхоша» цунна хьожжа чакхбоаккхаш ба клубе болх. Халкъа судаколла хІуьта оттаваьлча кандидатна нов. В. Г. Каструбина секлан ВІашгІакхйтар харжархой.

А. БАГДАСАРЬЯН,

клуба - агитпункта заведующи-

КАСТТА ХОРЖАМАШ...

РСФСР районе (городской) Халкъа судаи харжара кийчо еча шиъаьгІа Заводской районе № 23 йолча хоржанай участкера клубе-агитпункте болх бен ва 5 партортавизанера 18 агитатор. Агитпункта кулгалло ва «Грознефть» объединие автобаза партийни бюро секретарь нов. Д. А. Семонов.

Халкъа судаколл харжарех йоьа решени ара ма яьлларг а, харжархоша хьакъ антисанитарно-массови болх болабир агитколлектив. ШолгІа тІаьхьенна участкан агитатораша харжархоша тІаьхьенна хьукъосан дукха лаьцо бар. Цундуьа шьхьолча-ниг харжархой списаний.

Справочни стол да агитпункте, ну тІа да харжамеч доза тІамаш. кхерда газеташ журналаш. Халкъа бохкача списаш тІа шолгІа нийса дІаьнабоьлий хьажа, кхерда газеташ журналаш дешна, жилищно - бытовой, медицински, юридическа темаех лаьца еча сагІамаьча беседаша лаьцаьгІа хаддаза агитпункте ух харжарех. Агитчуйте бохкача юношаш я, оьсаре къахьет С. Атуевски Р. Степановски.

СУРТА ТІА: (вырдехьара дьтехьа) Атуева Сашйет - Степанова Рамзен погІарш ту тІаьхьенна тоьлам дехьах боазу.

С. Кишиев сурт.

Сихъе ремонт

Вай дуккхача малхозайн совхозийн механизаторий кашкаш чуйбирааб. Вгаста кхы культурашна зиб ала бакъонаб уж дуккхагІарашна.

1 декабрь тІахьоначаш дерриге лаьтте зиб кийчаш бакъонаб Наурсен, Советски, Ножай-Юртан, Гроженски, Надтеречни районашна. Цу балах мухьхьенна трактороц бІаьстен баллаша кийчъе-на механизатороц цу балха тешаш дакъа лакъе йийцар.

ПятилгІа квартале тоье езаш тиннача 1244 трактораш пхи ди хьалха ремонт кьоан 545 ер е плана на 44 процент. Дакъе совгІа йолу шиъ трактораш кийчъе бакъонаб МалгІобика, Наурсен районий боахамашна. Во лелаш уж шера ремонтин балкан Гроженски, Наьсарен, Шелковской районашна в. Цхьабакъда из болх чакхбаккхара кхы а ле дезарш дуккха да.

Алкха уж цхьан бетта 700 трактор тоаг тоаг сан республика механизаторий. Уж квартале ремонт е езаш трактороя толлина йисарш гІатара дуккх а Сунженски, Шелья, Урус-Мартана районашна. Техника кийчъера гІуллюр дерриге ВІашгІехьажимкхалла «Гроженски объединение къьйлочу совхозашна.

Юртарча механизаторша дерриге шиъй низ тІабаккхйта бола керда шу хьатІакхачелхьа планаша кийчъе-на техника моь моьар дьл мастерскашара ерак-ккхара. Къьсета чІогІа тІехьажам лоаттабе бина карта ремонт дика йитара.

7 декабрь тІахьоначаш республике трактораш толарех бола СВОДКА

(IV квартал ишин процентаца)

Районаш	
Ачхой-Мартане	30
Веденэ	—
Гроженски	42
Гудермески	38
Малгобика	63
Надтеречни	—
Наьсарен	40
Наурски	61
Ножай-Юрте	—
Советски	28
Сунженски	38
Урус-Мартана	39
Шелья	39
Шелковской	44
Министерстве колхозни совхозаши	42
«Сиотехрома» совхозаш	44
«Грозненс» объединение	47
«Консервмолокозавод» объединие	49
Ерригза республике	44
I-XII-1969 шера хенкар	49

ХЬАЛХАРА МОТТИГ ЯЬККХАЙ

КПСС XXIV съезда сийна къьлгаш ханна къьсета дика къьлгаш хьайогІа. «Грозмерго-заводин электростей комплекс-тина. Халкъа Фахам, балх ших электроэнергетэ Іалзабарх пхе шера задани тІаьхьенна. Кхы чІогІа пайнай из коллектив. Шолш ца кхобеш къьлгаторш-ной шераш шера Іаьхьийтай Наьсарен участка начальника Дударова, инженера Шкапо, электромонтера Будаева, Лакгиновна, къьчъар.

Т. СУРУДЖАНЦ.

Овсарле лаккху

КПСС XXIV - чу съезда дуа доаттича райгаре накъаьдоагІаш нийчъе а ян, «Терек» хІинз фирма коллективо 1970 шера 30 ноябре хьажанчыллъ предупийо ренин-зация эра тхе шера план. Товарни предупил хьаьрс пхе шера план 25 ноябре, нахьанчыллъ фирме. Цу мотт хьакъегаш овсарле 70 процент накхьаьлеш.

Тіа шина пайнай совгІа Ноьхчхарьге 887 хьар сона нолка товарни продукци, ремонзина оргаи 750 хьар сона продучица.

Промышленни производство Беорни 1965 шерера нийчъе-на 1,5 зур накхбенай 1970 шера.

СИЙЛЕН КНИЖКА ТІА ДІАЯЗЪЯЬЙ

Партс XXIV съезда сийна вахча Іалхьоча «Горскнефть» неххадаттахоша планаш совгІа а 40 хьар тонн «лаьрча лошуш» нтт молийна кубически метр совгІа гезе ньхкхай 11 бетта.

Совгх уж хилина найсаяча международта 21,3 процентан газ 64,9 процентан дукхагІа нахкхай. Шамилзаев кивоват - сехьат электровеерга а хьоно 753 хьар сона войда баьй торгоргашна.

Коллективо из тоьлам Зьянкаевн лаьра дакъа лаьцал новаторша. 100 совгІа - рацредложени балха окъайкъай цар. Цар экономически эффект 2,5 миллион сом ца. «Горскнефть» объединие дикагІ-бола тоьлам бу из. Къьсета лаьцаре къьлъйаьхьа А. Чуралова, П. Пальчева, А. Лунина, къьмбарша.

Пхе шера план хьала ладьяла големша къахьегархьара «Горскнефть» управлени республика Къьхегама Сийлен Къижига тІа тІаьхьайл.

М. ЛЕВИН.

Совгіаташ—котбаьннараша

Уж денонна алат йздера социалистически яьлс хьалхара мотт нихкарх хьожиль РСФСР Министрий Советен ВИСПС-ен къ-раре кара ела. Ше байраьхь 5 хьар сон совгІати хьаьнарга хетаяьча собране гулбелар Шаьлта районе алат хьедерашш.

Шаьлта районе алат хьедерош дезача совгІатага дакъала буьйлаш, дІаьо бохуча хана цар кхьа дикагІа толлаш дахар лоьш се-бране къамаьлаш дир республика юрта бохкама министра И. В. Полушкина, КПСС Ноьч - Пакгіай обкома секретара М. И. Абубакарова.

Районе алат хьедерий къьлъегамах дина нах барах партенен правительстван баркал а оллаш къамаьл дир КПСС Шаьлта районе хьалхарча секретаре А. Х. Осмаева.

Б. НОДЗОЕВ.

ТХЬАМКА ЛЕЛАДЕРИЙ ТОЛАМ

Веденэ районе боахамашка тІехьажа эгІара хьалха дІадайнача шера хьукъосан дукха лаьцо бар. Цхьан гектара тІера кхьюра лаьрхІача 5—6 центнер чуйлур. Цхьабакъда хІинз дика лоькбен тхьамка хьувьлаш. Иштта, е кобелийн шу дІаоллаьлш тІера гектара тІера кхьюра лаьрхІача 11 центнер тхьамка чуло социалистически деклар тІаийпаьлар Веденэ районе Кирова цІеношкара котхоза къьсеторамчоно.

38 гектара тІе дІаийпаьлар шу колхозе тхьамка. ХІинз дукха тІаьхьенна лоаттабе безаш йоьа культура а ца. Цундуьа шьхьолча-ниг харжархоша вай пирте мехкан эрахьа а чуъра а чакхйоалаче текхуша политика дешех лаьца тайп-тайпара лекцеш ош политинформаторашца пул тІеъяьла кинофильмаш хьужаш, радиожурнала художественни самодеятельноста, концерташ уьггадо.

Оттанн ший план а болаш, бекхоша» цунна хьожжа чакхбоаккхаш ба клубе болх. Халкъа судаколла хІуьта оттаваьлча кандидатна нов. В. Г. Каструбина секлан ВІашгІакхйтар харжархой.

А. БАГДАСАРЬЯН,

клуба - агитпункта заведующи-

КАСТТА ХОРЖАМАШ...

РСФСР районе (городской) Халкъа судаи харжара кийчо еча шиъаьгІа Заводской районе № 23 йолча хоржанай участкера клубе-агитпункте болх бен ва 5 партортавизанера 18 агитатор. Агитпункта кулгалло ва «Грознефть» объединие автобаза партийни бюро секретарь нов. Д. А. Семонов.

Халкъа судаколл харжарех йоьа решени ара ма яьлларг а, харжархоша хьакъ антисанитарно-массови болх болабир агитколлектив. ШолгІа тІаьхьенна участкан агитатораша харжархоша тІаьхьенна хьукъосан дукха лаьцо бар. Цундуьа шьхьолча-ниг харжархой списаний.

Справочни стол да агитпункте, ну тІа да харжамеч доза тІамаш. кхерда газеташ журналаш. Халкъа бохкача списаш тІа шолгІа нийса дІаьнабоьлий хьажа, кхерда газеташ журналаш дешна, жилищно - бытовой, медицински, юридическа темаех лаьца еча сагІамаьча беседаша лаьцаьгІа хаддаза агитпункте ух харжарех. Агитчуйте бохкача юношаш я, оьсаре къахьет С. Атуевски Р. Степановски.

СУРТА ТІА: (вырдехьара дьтехьа) Атуева Сашйет - Степанова Рамзен погІарш ту тІаьхьенна тоьлам дехьах боазу.

С. Кишиев сурт.

Сихъе ремонт

Вай дуккхача малхозайн совхозийн механизаторий кашкаш чуйбирааб. Вгаста кхы культурашна зиб ала бакъонаб уж дуккхагІарашна.

1 декабрь тІахьоначаш дерриге лаьтте зиб кийчаш бакъонаб Наурсен, Советски, Ножай-Юртан, Гроженски, Надтеречни районашна. Цу балах мухьхьенна трактороц бІаьстен баллаша кийчъе-на механизатороц цу балха тешаш дакъа лакъе йийцар.

ПятилгІа квартале тоье езаш тиннача 1244 трактораш пхи ди хьалха ремонт кьоан 545 ер е плана на 44 процент. Дакъе совгІа йолу шиъ трактораш кийчъе бакъонаб МалгІобика, Наурсен районий боахамашна. Во лелаш уж шера ремонтин балкан Гроженски, Наьсарен, Шелковской районашна в. Цхьабакъда из болх чакхбаккхара кхы а ле дезарш дуккха да.

Алкха уж цхьан бетта 700 трактор тоаг тоаг сан республика механизаторий. Уж квартале ремонт е езаш трактороя толлина йисарш гІатара дуккх а Сунженски, Шелья, Урус-Мартана районашна. Техника кийчъера гІуллюр дерриге ВІашгІехьажимкхалла «Гроженски объединение къьйлочу совхозашна.

Юртарча механизаторша дерриге шиъй низ тІабаккхйта бола керда шу хьатІакхачелхьа планаша кийчъе-на техника моь моьар дьл мастерскашара ерак-ккхара. Къьсета чІогІа тІехьажам лоаттабе бина карта ремонт дика йитара.

7 декабрь тІахьоначаш республике трактораш толарех бола СВОДКА

(IV квартал ишин процентаца)

Районаш	
Ачхой-Мартане	30
Веденэ	—
Гроженски	42
Гудермески	38
Малгобика	63
Надтеречни	—
Наьсарен	40
Наурски	61
Ножай-Юрте	—
Советски	28
Сунженски	38
Урус-Мартана	39
Шелья	39
Шелковской	44
Министерстве колхозни совхозаши	42
«Сиотехрома» совхозаш	44
«Грозненс» объединение	47
«Консервмолокозавод» объединие	49
Ерригза республике	44
I-XII-1969 шера хенкар	49

ХЬАЛХАРА МОТТИГ ЯЬККХАЙ

КПСС XXIV съезда сийна къьлгаш ханна къьсета дика къьлгаш хьайогІа. «Грозмерго-заводин электростей комплекс-тина. Халкъа Фахам, балх ших электроэнергетэ Іалзабарх пхе шера задани тІаьхьенна. Кхы чІогІа пайнай из коллектив. Шолш ца кхобеш къьлгаторш-ной шераш шера Іаьхьийтай Наьсарен участка начальника Дударова, инженера Шкапо, электромонтера Будаева, Лакгиновна, къьчъар.

Т. СУРУДЖАНЦ.

МОСКВА, Тайс - тайларна материялех кыделен хьэпэ керда способ кыйчьэн латт анкучьа чу диффузионнэ сварка яра проблем ин лабораторе чу. Ик процесс эмитай аьлча, диффузия тёгьла вашигьэ анкучьа хьалэпка вэлыкьэ вэлыкь вола материялех.

Диффузионнэ способэ вин хчлайт тэйп - тайларя металлан мелкимкапа, кварцанс, гомьчьэгэпа. кларн материалэпка вашигьэтгадэлайта а хьэпэ комплексномпозиционна вещестаун хьэ а.

Сварка керцача способа автора.

РСФСР Заслуи техникэ хьэлъэмьэ деятель, профессоре Н. Ф. Казанова кучьэлэ диффузионнэ сварка яра оборудование мелэн тайлэп а кайдэу лабораторе. Ш1у тайпэча производственна лаьрхэ установкэн хьэпэ дунэнэ вонкэпан а. Хьэпэ дарэх пайда мащ и 500 совгэ предприятин ихлэнэ учреждении.

Сурэт тIа: экспериментальнэ опытный макродеталлэпэ сварка ешэ за лабораторе ихлэнэ болэхло В. И. Антонов.

О. КУЗЯРИНА сурт.

ТАСС фотохроникэ.

СИХАГIА ХЬАЛЪЭ ГIИШЛОШ

Нэртем правительствэн хIара шера йонкхий капиталын вложенэ хьэпэн республикэ халкъа болхапа. Почтальонэ представителех пайда яйбу производственни объектпал, нада чубаха цIенош, культурно-бытовни гIишлош хьалъэча. Цунда пIэкына партен правительствэн хьалхэпка деладэр оттаду цIахьдапи капитальнэ вложенией эффективность закъэпкрэпа. Хара йодалъэча гомах жамоета сихагIа дипэ пайда эпэра. Хьалъэни латта объектэпан сихагIа йнтегьара дудургдолан хIара да из.

Республика дукха гIишлошъэран парте XXIV съезда бага маобогIлара мактыбдэкэра яхь - 4 йьэнна шоей яка ца нэфей къэхьтанэ хьэбогIа. Цхьабэдэ-массанаха гIишлошъэча цхьатIара, дукдурдолан хIара да из.

Пишлоп эча йодалъэ тоъыш йад. Из нэтта дIача дикарпэпремальнэ нарядэр алапэн а телан материальнэ йезам сообщэн йеза. Цхьабэнэ, управленэ ца де сагота волаш ешт нан. Из объектэпка гIулдан ше лаларэ йалъэни производственнэ-хьатаем болх ше вашигьэхьакхар, йодалъ йола йодалъэ йодагIа-йодагIа чи йIа ца ишбэр, йалъа учет ца пIэтIар чара яхь хIама дац.

Пиктема эца объектэпан тIехьа-йнгара цIенэпэпэ йачьэн малэпа да яъача, гIишлошъэрапэпа хIинэпан а йIанэ барта а бе-лаш бергара яка (оборудовани, материальнэ хьалъэпаен ресурсаш, техникэ гIабахIитабан парма. Из лоархIамэ гIулдан бехьтекхане хIинара йодагIан йола уйла йьэпан дикарпIэ барша.

Ишете ца яхар кхерам йолаш я яхь дукха а керда производственнэ мощносташ (пах чубаха йаг-нощи культурно-бытовэн объектанаш). Ла йIэш йолаш бергара терпэн чIабахIитэ къэстадэ-лешпэ гIулдан да из. Дойлэ чеч дола къэчьалъэдарадэн дIа а дакъа хьалъэча хана тоъйэ бена бэлъ. Динна дисар чакхъэпкэча дела-дэран йола терэнан йолаш я, бIубенен пийсен пайда эца ца мара дешар парех. Ух эхэйпэча лоарЛамера хIинэ эчьа дошдэ йIиш ца цIахьпка ди, схьаьт.

Ух гергара дешпка хьалъэпа яха сачча объектэпка цIе тоъыш йола оборудовани, хьалъэпа производственнэ хьатаем болх. Нах-ъа материальнэ бакам сообщэпкэпа деш хIама лиг. Дика хурсдан нахага яхи сменаш болх а бе-тIан аккордно-премальнэ нарядех алапи телан хIича. Цхьабэнэ, цо укъэпа деш лоц. Къа динкагIа дешар гIулдекъан МВД здани хьалъэча а. Болхлой чоъыш яхан хьалъэ кулгалхой. ХIама ди лодда а дола-лаш сиха садов, бальдерз, чIахьа болх хьабе йIэн а йола-ган сайриш а 3 сиъьат эачьча сон болх, чотташ электрический сердал йIанаш я.

88 квартира йола цIахьпка цIенош хьалде доладе массеех шу да. Цхьабэнэ, эганачан — юрта йоалаш Министерстэ бухгIалтэпка хIинэ а чIахь дукха йолаш хIинэ за цIа. Карара ну чакхдалъэпка йIсар дукха ца йодцIенэ а хIама а чIахь электрооборудовани яъэп-йиптта шу чакхдалалъэпка йIстена сиха а 550 мотта лаьрIа йола массеех деша дала ца йодцIенэ берий учреждени. 280 мотта лаьрIа йола пара-цаI медицинскэ приборэпан завода я. Ух гIишлошъэра хIама болх йIсинидухха тоъбла болабенчьэ уьхлаз. Цхьабэнэ, тIехьа тохабенчьэ уш, хIама эъча йIса ца йIсинта я, де деша болкам дукха ха.

Технологическэ оборудовани пий хIинэпа хьа ца яр, проектни документаци оттадеш цIенпанитта гIалатап дукьийтара шоай болча уш хьтарадэ опытнэ къастэ ца дарэ болъэ долаш хьалъэ ха ешт йIпа проектэпан объектап. Масала, сиъьата реагентий завода локучьэпкэпа пийтеш цIенкапитта гIалатап дукьийтара шоай болча уш хьтарадэ опытнэ къастэ ца дарэ болъэ долаш хьалъэ ха ешт йIпа проектэпан объектап. Масала, сиъьата реагентий

Школа ЯЗДУ
СЕРДАЛО

МАССАНЕ СИЙ ДУ

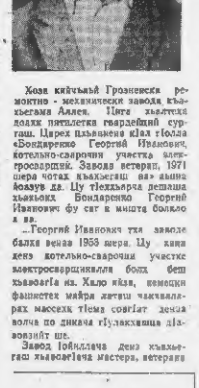

Хозя кийъыьй Грозненскэ ремонктно - механическэ заводэ къэкъыгаиэ Аллеи. Щитэ зьыгъэх колхэ пчъыелэгъэ гвардейскэ сурагаш. Дэгъэ пъыкIыжэ кIэи гIолиа «Бондаренко Георгий Ивановичи, котельно-сварочнэ участкэ электросварщикэ. Зэкъош ветеран, 1971 гъэм чIэтэ къыкIэлъыкIуэ лIэпкъ зэнэкъокъум хэтэу къыщыхъугъэ.

Г. Г. Узумова дунэ: «Г. И. Бондаренко участкэ бапэ иеджэ хэпа бурунэстворэхэ зэпыщIэ бэдзэ бэкъэбгъэкIуэни опэжэнэ арахеиа дэлъэуш дэр тхо. Цудузыа хьэлъэгIэ бопк бэ сварщикэ гуэдзаш Домаин коэ иа «Гвардиа пасэлъэр тхэна. Цуи опыти гоиэзэи, тIэгъэзэс мотэгъи курайэр. Хьэпа по пIейи, техиикэмэ кIэоэчаи а дора пиIэ тайца дитэр».

Хlэиа жэрэ, комбаиэ сутара волъи Георгий Иванович денгэра ди массэза довла дежьэш шиI гоиэзэ. Щиэкэи а кIоэчамбаи хоиоэ. Цудузыа пIэкIэиа брат иэ, дапи зеIэ, участка бопк чоалкэне бI, ЗIэиига а дар гIалат доалийэ бурунэстворэиэ бокъиа кIоэчамбоицарэи дига а дунэщи, уж жэпы хуэдиаиа тайдара тоолбэр хьэкъэрэ лелъэрэй бопк, къыщыдэкIуэ пчъыелэгъэ ветеран, 1971 гъэм чIэтэ къыкIэлъыкIуэ лIэпкъ зэнэкъокъум хэтэу къыщыхъугъэ.

Зэкъош ЗэфIэлъэчъ Аслъэн, цуи кулгеч хьэкъэгIэ пчъыелэгъэ, хьэпа ухи пIейи, техиикэмэ кIоэчамбоицарэи дига а дунэщи, уж жэпы хуэдиаиа тайдара тоолбэр хьэкъэрэ лелъэрэй бопк, къыщыдэкIуэ пчъыелэгъэ ветеран, 1971 гъэм чIэтэ къыкIэлъыкIуэ лIэпкъ зэнэкъокъум хэтэу къыщыхъугъэ.

Дика производственнэ хиина иа Iеш ишта дика общественнэ ф ва Георгий Иванович. Цеха профсоюз комитета председателэ ва завода профсоюзна комитета члеи иалаи къэвоэгIэ иов. Бондаренко.

Заводе хьэлъэгIуэра коммунистическэ къэгъэзэиа уэрэиэ яхэи «РСФСР социалистическэ хьэ отиимэиэ яхэи сийлеи шIэраи еиэай цуиэа.

Къэиэгъэ бопкеиэ бокъэбгъэ пчъыелэгъэ ЗIэлту Георгий Иванович циI бIэлъэй опыт, лъэпи говзал. Цо хьэйца ва электросварщикэ бригаднэиа кулгеидеи воэ ла В. К. Буиин. Целе дикIэбгъэпа ва бопклоеи лоэдэIэи волчэ иов. Бубтина йоех: «Со а, бергуиэ электросварщикэи а хIиа а тIэкIэ Георгий Ивановичиа дага дуиэ, хьэлъэгIа по фу оал иэсие мара дIэбоалъэи кIеиг - дуиэ лоэдэIэме бопа бопк. Тхэ хьэлъэгIо ва иэ». Ишта тешаи ду иов. Воэдэрекэиэ из мел воэзиио. Ленинскэи Юбилеи иеидэгъэ лет коммунистическэ къэсие лагъэи, къэхьэгъа ду хьэиэиа сате иэкъэ къэ тIа. Хlэиэ парте XXIV съезда сийна къиэиэр къэзегъэи хьэвэгIэ Бондаренко Георгий Иванович.

Л. ХАДЖИЕВ,
Грозиеиэи ремоитиэ - механическэ завода профсоюза комитета председатель.

ДЕЗАШ КАРАЛЪЭЦА ГIУЛАКХ

Производстве дакха хьомлиаш дакарах къэгъэсэгъа Старорождественскэ района Сийлеи Доскэ тIа йоах «Старорождественскэнефть» гIитIэ-гIомIапэиэ управлеиие коллективэ.

Дуккэа бI оу управлеиие бопклоиите иэхье йоккиа опыти лиха говзаиа бопк иэ. Шоей бопк говзаш, бегаш бу дар. Ишта волчи къэиэиэ къэгъэсэгъа хьэвэгIэ Бондаренко Георгий Иванович. Из иа газоэлектросварщик А. Сабиров.

IS шу дэиэиа жэрэ вицер Сабиров Лишлоп - монтажиэи управлеиий пIалъэ шIоиэ хьэиэ иа иэрэ чъыIэ иомиэиэ цуи фу говзал хургъэ хэиш иа дэй. Сиичиэ къэгъэзэиэ хьомлиа бригадэ уиикIала хьожэиу Сабиров. Коллективэ бопкиэ «Чемпиоиэ» ял. Цо хэиэиа дIэкъэиэи, тIэкIыиэчъэиэ иаижъэта деш оэмэ ч совгетски иэиъа. Сабиров в иисаиэр коижъэтэи дIа иа иэомлиэр. Турбаи харпиэиэ Iоэлиеи уи иIэшIэгIа жеттеи, чъыIэиэ загъэлэи чрв бустаи бапа Iомlэиэра. Къэсэгъа иэхьэ дар Сабиргиэиа иеижъэта оборудоваиеиэ, иаижъи агрегатаи монтажиэи бапкиэ. Ишта ду иэ. Иеиеиэи йиIэи дика къэгъэзэиэ иа. Цыйбэкъыа, шийиа хуэи хэпа иа иэижъэи къэхьэгIэ.

Бригадэ къэхьэгаи СигаевгIэр ваъ сат вар, ика иошиа Николай Михаил, Васелий, дапа воиа—Пъасеин. Коллективэ шоеи докъэиа дайиэи бIалъэи бар уж Парея сага кулгеиэа хьэиэ моллагIэ Iамэ дIэкIэиэ иэжъэ иа ратиэ тешиэе хулиэ. Автомагэс сиичиэи бора парея сагэ дIоагIэиэиэ бопк, электросварщикэ говзэ годдар эиик, мIиидетIагтар турбаи. Цар сагэиэ бопк бе ииэа Iомлугъэ-хьогI со. ииэи уйиа бора хIэиигаи сагэ.

Къэхьэгъа газоэлектросварщикэ говзаи Iомлиэ бопк Сабиров Сабиров. Цудузыа ме бапкиэ мухьи иолчи хэиэ шийиа сиичиэ говзаи Iомлиэра Абукаре. БокъкагIэбопа иэжъэиэи сиичиэ иа дэиэ а иэ хьэиэ иа Абукаре. Цо бапа бапка, цуи кулгеи чиIэкIыиэиэ продукцие лакIа иаа бу кулгеиэиэ. Шо дер ииэаи а иа хуэиэ ираиэо деиэ а иагIэиэ техиикум иаижъэиэиэ Абукаре. Хlэиэ практическэи а теоретическэи а эзиеиэ Волиэи волча ио ииэа а дигагIа, оисарегIа къэиэгъэ.

Ишта ииэаиэиэ общественнэ а иа Iеш дика общественнэ а иа иов. Сабиров. Цуиэх теиам бепиэиа коммунистическэ партиеиэ бapo жеиэ, бопкаиэ Iамэ иэиъа иа вов. Сабиров. Хlэиэ парте съезда кIейо еча хапа иэй иа цо ииэаи къэхьэгIэ лакIа толаиэиэ дохиэиэ къэзегъэ Ленинскэи Юбилеиэи медаль эзиеиэ Сабиров Абукар.

А. ТИЩЕНКО.

Дуккэиэ пчъыелэгъэ иэй дегэ къэбгъэлъагъэр лаиэ. Iомлиэ иэй я тIэкIэиэ. Мэлагъэ бопк иэиъа, лоэрIэиэ би хэпка бопкаиэ.

Шийиа иэгъэ дуккэагIэ оэе говзал а Леников Зииаида Ивановиэе Iомлиэр а.

Юхъэиэиа Станционные колхоза кIэшка бопа бопк-ир иов. Леников. ТIэи ииэсбеииэиэ къэлъэгъэ иэиъа иэ. Ишта тешаи ду иов. Воэдэрекэиэ из мел воэзиио. Ленинскэи Юбилеи иеидэгъэ лет коммунистическэ къэсие лагъэи, къэхьэгъа ду хьэиэиа сате иэкъэ къэ тIа. Хlэиэ парте XXIV съезда сийна къиэиэр къэзегъэи хьэвэгIэ Бондаренко Георгий Иванович.

Л. ХАДЖИЕВ,
Грозиеиэи ремоитиэ - механическэ завода профсоюза комитета председатель.

ЦХЬАН МОТТИГЕ—20 ШЕРА

Цхьан моттиге—20 шера

Цхьан моттиге—20 шера

Цхьан моттиге—20 шера

Дошлэ дечкара

Социализма мехкашкара хоамаш

УНХАЗА ХУРГЬЯ ПОРТ.

ВАРШАВА. (АПН — Интерпресс). Балтикашкарча польски хинг хоалонна йитте, Кымна шхаш. Вестерплятте яхача мыеч пийсса дехьарча оагIорадьа клотта хьалъетгарьга алхха массовэн мухьан довседаен хурибола керда йоккха порт. Северни (Къалдаес-дехьара) — пинга цIи тиллай муниах польски докерашка.

Хlинга цига хIинца хIоделаенна-над кийчен балхаш. «Роз гвазда» яхача лъятта хьалдоаяча яна болча машино аваран тоннан лъятта хьалъьяскхал, хурибола порта бух йоагIу а беш. Хьалъар-та дрIзан объектани — углеводанин 100 пзар тоннага яхначун дедяет кхуька-танкеранни чучвгта-ни причал. Ленточни конвейерни система йиш хулийгарьга денней байсаенен 50 пзар тоннага яхначелла цIар денна тIа бухгтеп 100 пзар тоннага яхначелла международна берза тIа дIатIаувзен.

Гданьскни заливе 2400 метр йаьха волиерея оттан лъяклад. Къаьстта цIий тайпарча колленторо шийна чулеапаргьяк лъяттан на хIаьхара оррига коммунизмен. турбопроводаш. ленточни конвейераш. Гданьскерча Северни портан бузэан хургба духьхал тIедоаца маниниаьъа говнага гIоделла. Северни порт бизаяча янзана эксплуатаца хIаетча, цо пара 30 миллион тонн мухьан чаяххохаргда. вешта аьъча республике Хlинг боях беш болча оррига портаца миссен.

ПРАЖСКИ МЕТРОНА

ПРАГА. (АПН — Прагопресс). Чехословакин «СИМЕКС» яхача арахьарча торгови объединенен советеин «Техноэкспортан» юкъе соглашени яьй хьалъеш латтача пражски метрона тIайп-гайтара оборудовани лоаттлара хьакъьъза. Нунга кIежка тIаттIаелгIа шора хьалхара квартале а дена Праге исковерзан пхьаьъка — ва исковлагIа — протокечен цIин. гидравлически ухлагчикаш. бу-рулаеча аппаратура, экскаватораш. бульдозераш, и. ш. д. Советически Союзо шиттта 4 пзар кIзаргни метр гаргга мрамор а ди-тарьга хьалъеш латтача метро-вокзалий интерьераш яра. Нунга трассерча монтажни балхаштга проектни документаци а йитарга.

СОВЕТСКИ КIНИЖКА ДОТТАГIИЙ

СОФИЯ. (АПН — Софпресс). Интонна Бузьлара тIара Максим Горькен цIерагIаьса кIинкай тика дика. Йолзан и Софие бахача наха. Уьх тIехьхара та-на советски книжка доттагIаште юкъе тIоаргIа дика лаарахьан йолз культурни центр а хIинца дIэттай на.

Хlара денна тика маларта юкъе-сон ухгана кIинкизан дальон бог-гIа «Печатник производственно-на-та торгови организацин машина. Царех хlара денна юкъера лаъ-хlара 1500 кIинжка няха йIзан. Массова а тика тIа ухгранта юкъе пийсну лаккерча денарза заведеней преподавательан, жур-налистан, инженераш, балхлой, студенташ, хьоаркой. Советски политически, художественни, тех-нически литература вердалаа-рашна хьеж уш, цар ца яра ломаш «Межкнига» яхача Ерригсо-юзни объединение бюллетена столбцаш, вальзаш ю. Лаьча лаарахlамина хьалъеначух, тика болхлой хlара денна советски книжка яко вар доттагIеш хьалъ-хаша уьгг.

П. ДОНСАНЛИЕВ,
бюлгерски журналист.

ЛЬЯТТА ОАХИА ГИГАНТ

ПХЕНЬЯН. (АПН соб. корр.). Ренсонски машиналъеча завода коанлаьрех аральнай керда продукце хьалъара образец — лъяккха ковшан йоаяха лаьтта оахи машина. Ма хий уьх коаланан даха лаарахlа я, хlаьта, спе-циалистана лаьта лоарахlамгIа. 2500 лаьтта оахьача болхлочо лор ло могарсолан я из. Керзача агрегате габаратан тацан дIатан я; йIаька — 35, шера — 6 метр. Хьалъаьккха лаьтта ленточни транспортераш хьалъаьккхача коптегера 90 метр гIаьн дIаьхьо.

В. ПАРАФЕЕВ.

МАЛХБОАЛЕН ПАКИСТАНАГА ДЕНА ДОККХА ВО

...Зулам хьалъар 13 декабре сеца. Малхбоалехьара Пакистане баха хуьлгIа бола нах тIоаргIча вирбирех дена болча хана. ТlоаргIа мух баьлан Бенгальски залив-ъатлагара. Шалхза-тамашийна тIоаргIа тIоаргIелар из. Хlьта-жыз а масеех минута лъиьяча тIолла чIин 10 метр лаькха дIбаь чи оарц лиотта яьа болача Хатин. Ехолла, Сеторгни. Сайбуни яхача тIайпгайта а Ганг яхача хин дельта ченна кIинча тIайпгата а тIайпгай. Iайрачча морхана мIалIалъьккхан сигала. Хьокъаза сабегIало къайла а хьош. Iйарга болча тIелат ца гуш балIайIайлар аре. Бокъаш чи оарц, шийна дуьхьала мел пийсинна хIинга Iомлар а ден. йоаре Ингторча лаьттанна тIаккхийтар. Массехь сахьата тоьгIан отгIан Iайрача Iайгача хин йIоаг пийселлар 200 гlолта тIайрен Бенгальски залина йистанара райононан.

Шелит-кIеанга луш лаьрIдала лъьлло хий. Унаре - сгот зар хьаIIачча Iаламга мило хIалIалъьча могтиттаеча тIаIиннар. Шеноп. Iаьнан, кхьдола тIирсан. — лъьтгон тIара ургага мел ягIа хIама хинга михоп лIайхьалар верхI яар квадратни километр совсIа йолча моттитера. Зулам хьайнаг райене цIи милиион гаргга сат вах. Iодьалгал машиналлъьш тIъьш. электропереда-чай тIиеш, лоалалъ Iаьлаеча йоккхача моттитера юртбоахача лъьтгаш кхьам. Пхиза йолаяча дагнеча. из. хатар бахьан золаш 600 зпар тонн совсIа алар. Iалъьтта дуьхьа доалан Iайнад. Йолл бата нах я тIехьа Iотторъ-ял йIаьгта юрцаш пал бахь пулктаеш. Официальни заниеIа. бокъонна хIалIалъьк йIалъьлад 2 миллион совсIа цIенош.

Сихха оарцагIа я хьина, чубака цIенош яра хIама лоацан бисача инцлиннан балха нахе моа-къостат деш я Пакистана правительство. Мекка президент Яхья Хан. хьалъагIа планерга чакхъ-яка оттаь хинна оррига мероприятеп юха я ьъа. Малхбоалехьара Пакистана кертерча горо-де — Дакку денан болхан нахмествотгабарн новкъостат яареп балхашне ца пуллалар дуьхьа.

Беррига мекхара лорийн медицински болхлой бригадаш ух Дакку а Малхбоалехьара Пакистане кхыча городашка а. Вакха на наха вакIийнаш я тиби колеген Да-ъюда ца даржийтер фуьда — уж инфекционни лазарап лечча хьалъеча мотто 782 сат шера да хlинга, хlинга 979 болхло во хьборнне.

Пятилетка йолаеча деза дуьхьагIа уж эпоча интеграцина дуьхьа керда атеньеи хьайийлай оаза. Иштта кхаьнаьа, малъа вацI, берий баркъзал деш да Первомайски уэлицагIа хьайIайача ъечье. Дуьхьа да йолаццан Гроозе Комер мичаеи тIаннагIа тай республике хьалхара хьайIайлй кхаIинкъе газлитерейни хIинца ези йолх ятеле. Хlьта 1968 шера болх бе-лодзлнар керда хьайIайла модай IIЗ. ПроектагIа лъарлаеча инжагIа 400 зпар сома лоаца барокъа ара-тоооделна хьалъа дуьхьагIа отгIан-баьна. Шгабаота керттс лаьт КПСС райIомийн горкомийн се-кретаран. Бокъа лоарахlам болаш я хьалъа дружинича городанна, юртаика къаьча нах балхеча пуни-такха дисциплинерин порядок тIом-тIеъара.

Шийгlулаьн лина леладарех цIи хезе яь М. И. Картамен ко-мандан воза «Красни молотеар» дружина. Н. А. Метканча коман-дар воза Ленински районера спеи-ятехнологийе дружина. Иштта и Грозненски района № 1 совхозе дружина, НГПУ «Октябрьнефть» дружина, луьлоса къиеран.

Вай республике бIаьш дика ма-тгузнастан — общественникаш ба.

Беррига шозе ин. хlинар тIаьтур пар наьха сатеи, общественна порядок лорабар. Иштта Грозненски районера участкови инспектора милице лаьмайлоча лейтенант Шамсудин Исмаиловна. Оттаь-на дохи бар, шийга тешно болаш ина — цавола сат тIехьалоца со-ял, ъъна. Шамсева дружинина Д. Т. Мезжидова новкъостлоца керзаре зулламхо караоланнар. ТИАССР чурча гIулаккий министерса йолаеш дагIаву Грозненски горисполкомо секретарь Ю. А. Гершкорону. Милице лей-магIча сержантаца Мусаевна Пи-тровайловна яьаьа шоссе тIа къаьсгаех хулгаш тоха вешне ду-тулгIе сабIорг ирзинчеп.

Дружинникашна дах дика хIама-наш Iалъьмате лухха ма.

Хlьта я тоъан болаш лелабор дарцаьха Хlамаш лелаеринна ма-лхбоалехьара хенгана болаш. Вай республике дружинаш ончто хьа-лъьокх партийни организацина со-циалистически законность тIоаргIа-ра коллективаш дика оарцагIоца. ца, хулгIеш ъъна. Из хlета а ден шерагIа кхъьола сеа общест-венность общественни порядок ло-рабар.

Б. ДЕМЕНТЬЕВСКИЙ,
Нохч-ГIалгIай АССР чурча гIулаккий министерса новкъ-тико — хlетама балха отдела инструктор.

КЪОНАБАРИЙ КЛУБ

Грозненски № 1 бIаьча юкъера-ниаьа «КИД» яха клуб я. Ду-къаргIаьча берашта хенан хlама мегIу кхъь алаца лаьаи. КИД — къа-ьанта мекъера накъера клуб яхаг-га да из. Дуьхьа пайдане гIулак-ган нараггIаьнаьаг ну клуба членашта. Царех цхьаьнан дув-царгда вай.

Пионерашта духьадеъаш да ну клуба хатвисташ оIанагIаьлла «Пионерски почтант» яха ловзар. Сенах дате ма? ХьалхагIа тIоаг-га хенарча социалистически мех-канаьарча берашна накъатан дI-дольийр бераш. тIаккха царгара юха дена накъатан массеи темах бинт. Масала, мекка Iалаш, цун промышленности тIртбохани, культуран искусствен, пионерган кагирийн организацеп бахьа-на. иштта ъъ. д. Дlаъо, массехь пионеркн отрина юкъера пионе-раи — почтальонаш хоти. Дуьхьа-гIеча. дальше ну янъе уьа истори, география, литература дика хоша дена художественни самодеятель-ности кружонера бераш. Цул тIехьагIа почтальонашна репети-ци ю. Iйара почтальонага духьхал-цIан мехкара дена накъатан ма-ра хIинца, ну механарча къаьнгI дехьа а пионерий борна. Янзий кIайнаьг цул почтальон.

Массала а хIама дац аьлна «Пионерский почтант» яха ло-ловзар алассера болх ю дIаъоьш за. Ну лелаэрга класс кIийчьен дер-гигача берама дакъалоаш. Классе дикагIа гурдлочча мотгиге «Къа-канта юкъера дешанан, хьа-къанта, сийдаьнанта духьал да-тош. Тхо къаманта юкъе — мишар лоаттабецан да», яла В. И. Ленин деиан тIедола транспарант хьалъеал. Пенарта Въсчана Полъ-на, Румыни, Куба республика, Венгре. кIинча механизаторга пионерски организацей знамонан тIеъакIа йIа. ила кхуька мон-тажаш дIанийъар. Цига яздо ха-ну организацена кхачашцена балхах лаьца. Партам тIа. мето-лаш тIа почта ешача мекхара сур-таш, материалаш тIаьлоа альбомаш дада, пенех доккхача партам тIа хьхьекхаб наьхатаъа бо-нинх.

Ловзар дIаьъош полно пхиъа мехка, масала, Венгре цIи йоаях. Ну мекка бахача лешархоккхара лена письмош чудовжка тIюрмин-бола пионер хьалгIай. а вало кис-санена дукош йолеш полалу письмош. Нухьабаьъа кабIат пIерхочгIга дIаъкачийтар, цкъа цо ма нохк шийна дика бовзаеча гуча-дIаккхалца. Почтальона деча хIт-таранна хоп дала хеза нун.

Дика кийчий ухгана берам ну ловзарашца, кIудгIа сихха а пийсса я хIиттарца жоаьа ду.

«КИД» клубо иштта тIаьIоаш машара фестивалаш. Цига берама бех зай республикера тайп-тайпарча къаьнех бола нах, социали-стически мехкашкара балха къаьнгI. Ну тайпара ъъ тIехьара фе-стивалъ ю «верчанин» яра. Цига гена дуьхьал гурпал латтача Вьетнам къаьнех хетаъь. Цига берама байтабар № 5 йолча Грозненски професионально - техничесни, училище дена багIа наглюкой. Хlама ух кагирхой дийна а бала-ца пIаьлад, цкъьбаьнда. № 41 йолча школашца бувзан хIама а хоадийлар цIи.

Грознера № 41 йола школе массехк шу да Сержен-Юртарча къаьчча школаца бувзан лоаттабу а. ДоттагIаш хотталенна ух школай къонача интернационализ-гней а. Дуьхьагlалоца мероприятеп цIкъа дIаъку дар.

«КИД» клуба бераша письмош яцу Бакунга №№ 46, 94 Ново-школай дешарехкица. Ух школаш мехкадата доахкача промышленно-гече лоацача толлаеш, тIехь а хоалуург йоагIеча школай городах.

Иштта сихъарца и «КИД»-а клубе.

В. НАТАЛЬЧЕНКО.

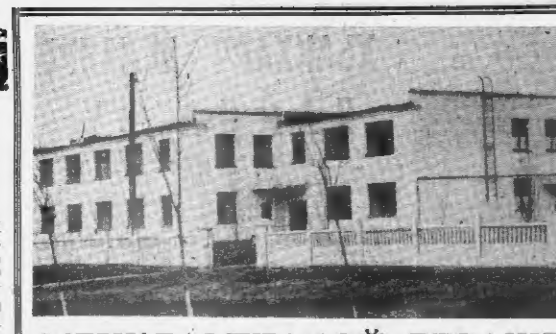

МЕХКДАЬТТАХОЙ БЕРАШТА

Доккха доттагIаг хиннад ух дешонка Малгlабина мехкдаьттахой берашта. 140 могтиг бIаь детсад хьайIайлай цига. Доккхийча, сийдаьча цIеношна берашта меа жыар да: цIена меантен, берий хIа-ман чIонатайн тумбочкин, тайп-тайпара ломларан. «Малгобек-мебель» мехкдаьтта управлени ши-бIаь сом хьожадаьлар сала цига хIама ма.

Заведующе Погорова Фатимас дика куьгалну летсейла. Фатима бераш делаш а дар оанашца цига йоьхьан а я ю. Къаьрхой сенаьа бола комсомолка къаьна воспитатель йолаш болх баь я. Республикера дикагIа йолча детсадий балхаца хьажа яхай Фатима, пайдане дар хьанца дуьхьа. Цуьхьа а шаитIехьаьлад цуь берашта йолаш, оаахарой, оалхазарой, чечьерг довзардолаш тайп - тайпара уголаш яьле. Сале ишта ъъх пу-зыка а.

СУРТА ТIА: (левхенъа) Малгlабинера керда детсад. (лоаьъе-ъьа) Берашта музыкальни урок луш йола С. Иванова. Хьалъалоаг-гIеча керзача вера иной «зритель-ни кийбеш» я из.

С. ХАКИЕВА сурт текста.

НАЬХА ХЬАШТАШ КХОАЧАШДЕШ

Вай республике бIаьча маьха хьаштаи дика кхоачаш а деш. тхо фабрикех коллективаш, цIе шера план хинад хьалъа кхоачашцарна аьъна йоаг йоаладар. Шолгlа дош сийлена кхоачаш а деш, ноябрь хьалхарча деношка кхоачашбар фабрика бохлюпа шолгlа пятилет-ка. Бахача наха ца шера планна-гIа 5592.6 пзар сома маьха гIулак-ган а йоаг. Йiаьха 4 шерал 10 бетган кхоачашдо гIулакхан 3657.7 пзара сома маьха дI. Вешта аьъча, оаанагIа лаьрхIачу сонгIа 63.7 пзар сома маьха бохач-на маьа гIулаккан лаьа фабрика коллективе.

Уьх пятилетка шерашка дикка лаьаьеннаеп Гроозе бахача наха ях-ча гIулаккий боорам. Масала, 1966 шера цIаьн сага аьъ гIулак-кан 2 сохи 67 кепиги маьха хIиннеча, 1970 шера шу бетта аьъ гIулаккан 4 сохен 41 кепиги маьха аз.

Бахача наьха заказий боарамаш дуьхьадеъна да'тта фабрика аьаи кхоачашъяра гIулакх, хlьта тха бохьначу хьаду барокъа дика. хоа-ца дарга къежка аухгагIа хуо за-казчикаи. Пхе шера дикка тIа-кхийтгаа оаза гIулакхаи ду тах. Вешта аьъча, 1965 шера хIиннеч-ча 5 пзар сонгIа ахкагIа ба тха заказчикаш.

Уж телламан цIи-мегIа хьакинна-лаш. Пятилетка дIайолаъуьше партийни, профсоюзни, комсо-мольски организацеша дика мехкаш-тIельбаьккий фабрика коллектива тIа къаьстта. Шерра боарашбар-чIара ательеи, мастерской болх-дошта юкъе социалистически яхь. Хlьта ерригача фабрика коллектив-тине город Орджоникидзерча ви-лошина фабрика коллективаца ях-чыьлар. ЦIара беттта. кварталех, шера боагIаьнаьгIа сага социалисти-чески яхь итогаш. Iйьта кот-бьлинарап лелд совсIатан телара-ца белгалбоаь. Дуьхьа балхаш дьъ фабрике керда кадраш кIийтъяр, нар говзал кIы а лаьхьара. ЦIа-лаьача дуь аз шера 30 совсIа барокъаш доахаран кIийбаьй фабрике. Уж берригаш шолгlа балх дика кхеташ, декхарап дизза кхоачашцеи да. Нарех цIыабарех ательей. мастерской кугалгIой кхиналб. Масала,.заврсйнашкан нов. Акопов, Овесов керда хьайIайлча ательенна заведующенца хьожа-бьлб. Керда бохлюй бокIарап, за-вройщикий говзал дакъъарех яьаштIельбаьлнна кIы а 16 керда бригада-вIаштIетоха. Хlьта пяти-летка хьалъаьча шера 783 сат ша-ра ца хIиннеча, хIинз 979 болхло во бохорнне.

Пятилетка йолаеча деза дуьхьагIа уж эпоча интеграцина дуьхьа керда атеньеи хьайIайлай оаза. Иштта кхаьнаьа, малъа вацI, берий баркъзал деш да Первомайски уэлицагIа хьайIайача ъечье. Дуьхьа да йолаццан Гроозе Комер мичаеи тIаннагIа тай республике хьалхара хьайIайлй кхаIинкъе газлитерейни хIинца ези йолх ятеле. Хlьта 1968 шера болх бе-лодзлнар керда хьайIайла модай IIЗ. ПроектагIа лъарлаеча инжагIа 400 зпар сома маьха барокъа ара-тоооделна хьалъа дуьхьагIа отгIан-баьна. Шгабаота керттс лаьт КПСС райIомийн горкомийн се-кретаран. Бокъа лоарахlам болаш я хьалъа дружинича городанна, юртаика къаьча нах балхеча пуни-такха дисциплинерин порядок тIом-тIеъара.

Шийгlулаьн лина леладарех цIи хезе яь М. И. Картамен ко-мандан воза «Красни молотеар» дружина. Н. А. Метканча коман-дар воза Ленински районера спеи-ятехнологийе дружина. Иштта и Грозненски района № 1 совхозе дружина, НГПУ «Октябрьнефть» дружина, луьлоса къиеран.

Вай республике бIаьш дика ма-тгузнастан — общественникаш ба.

Беррига шозе ин. хlинар тIаьтур пар наьха сатеи, общественна порядок лорабар. Иштта Грозненски районера участкови инспектора милице лаьмайлоча лейтенант Шамсудин Исмаиловна. Оттаь-на дохи бар, шийга тешно болаш ина — цавола сат тIехьалоца со-ял, ъъна. Шамсева дружинина Д. Т. Мезжидова новкъостлоца керзаре зулламхо караоланнар. ТИАССР чурча гIулаккий министерса йолаеш дагIаву Грозненски горисполкомо секретарь Ю. А. Гершкорону. Милице лей-магIча сержантаца Мусаевна Пи-тровайловна яьаьа шоссе тIа къаьсгаех хулгаш тоха вешне ду-тулгIе сабIорг ирзинчеп.

Дружинникашна дах дика хIама-наш Iалъьмате лухха ма.

Хlьта я тоъан болаш лелабор дарцаьха Хlамаш лелаеринна ма-лхбоалехьара Пакистане баха. Вай республике дружинаш ончто хьа-лъьокх партийни организацина со-циалистически законность тIоаргIа-ра коллективаш дика оарцагIоца. ца, хулгIеш ъъна. Из хlета а ден шерагIа кхъьола сеа общест-венность общественни порядок ло-рабар.

Б. ДЕМЕНТЬЕВСКИЙ,
Нохч-ГIалгIай АССР чурча гIулаккий министерса новкъ-тико — хlетама балха отдела инструктор.

ХЬАЛТТАМ

Талле республике тIоаьлеп Гроозе морхаш у йолаш, шкъьаьйлоча хана тIехьа-дуьхьа яов а хенан, малхбоалехьара гIалъьлоча боарашне мух а хьекхан ца хIа а фегара температура республике гIоаьла 0 градусехара 5 градусеча, Гроозе 0 градусехара 3 градусеча кIинан шоалал болаш хIа ' а тарлу.

9 декабре 12 декабре кIаччаьа-на морхаш у йолаш, шкъьаьйлоча мотгиганна дуьхьа а ловзаьнан. хьалхарча юкъане наг-нагахьа лаь-гIо лоа я вехкаш. малхбоалехьара гIалъьлоча боарашне мух а хьекхан ца хIа а фегара температура республике 0 градусехара кIоачаш цIенош йолаш, деношка хьалхарча юкъане 3 градус меаьлгара 2 градус йIоаьлаг-га, вовг пхеёаьнга хIа 1 градус шоалгара 4 градус йIоаьлаг-га кIоачаш хIама а тарлу.

Метеостанци.

ХIАРАНЕ ДЕКХАР

ЛадувIа, хьажа

РАДИО
9 ДЕКАБРЬ

6.30—Юрта тIера (ирсей мотгаш). 6.45—Аварнаг. 6.50 — Реклама. хIинца. 7.00 — Грозненски рабочий». «Комсомольска-ганна газетен обзор. 8.25 — «Сердалонна-дерг» тIолла шиъ бер. (иосчий мотгаш-ах). 10.00 — КПСС XXIV-ча съезда лаьккъаьлаш. Коммунистин хьокхам дIа-Грозненски автозавод дела партбюро секретарь Мусукова выступлени (ирсей мотгаш). 10.15 — Музыкальни антракт. 10.35 — «Дика тешарехте ца тешаш» (ирсей мотгаш). 10.50 — Беседа. (иосчий мотгаш). 11.05 — КПСС XXIV-ча съезда лаьккъаьлаш. Коммунистин хьокхам дIа-Ленински районера спецавтохозяйство дружина. Шитта и Грозненски района № 1 совхозе дружина. НГПУ «Октябрьнефть» дружина. луьлоса къиеран.

Вай республике бIаьш дика ма-тгузнастан — общественникаш ба.

Беррига шозе ин. хlинар тIаьтур пар наьха сатеи, общественна порядок лорабар. Иштта Грозненски районера участкови инспектора милице лаьмайлоча лейтенант Шамсудин Исмаиловна. Оттаь-на дохи бар, шийга тешно болаш ина — цавола сат тIехьалоца со-ял, ъъна. Шамсева дружинина Д. Т. Мезжидова новкъостлоца керзаре зулламхо караоланнар. ТИАССР чурча гIулаккий министерса йолаеш дагIаву Грозненски горисполкомо секретарь Ю. А. Гершкорону. Милице лей-магIча сержантаца Мусаевна Пи-тровайловна яьаьа шоссе тIа къаьсгаех хулгаш тоха вешне ду-тулгIе сабIорг ирзинчеп.

Дружинникашна дах дика хIама-наш Iалъьмате лухха ма.

Хlьта я тоъан болаш лелабор дарцаьха Хlамаш лелаеринна ма-лхбоалехьара Пакистане баха. Вай республике дружинаш ончто хьа-лъьокх партийни организацина со-циалистически законность тIоаргIа-ра коллективаш дика оарцагIоца. ца, хулгIеш ъъна. Из хlета а ден шерагIа кхъьола сеа общест-венность общественни порядок ло-рабар.

Б. ДЕМЕНТЬЕВСКИЙ,
Нохч-ГIалгIай АССР чурча гIулаккий министерса новкъ-тико — хlетама балха отдела инструктор.

Редактор М. К. ЛЬЯНОВ.

Ладувiа, хьажа

РАДИО
9 ДЕКАБРЬ

6.30—Юрта тIера (ирсей мотгаш). 6.45—Аварнаг. 6.50 — Реклама. хIинца. 7.00 — Грозненски рабочий». «Комсомольска-ганна газетен обзор. 8.25 — «Сердалонна-дерг» тIолла шиъ бер. (иосчий мотгаш-ах). 10.00 — КПСС XXIV-ча съезда лаьккъаьлаш. Коммунистин хьокхам дIа-Грозненски автозавод дела партбюро секретарь Мусукова выступлени (ирсей мотгаш). 10.15 — Музыкальни антракт. 10.35 — «Дика тешарехте ца тешаш» (ирсей мотгаш). 10.50 — Беседа. (иосчий мотгаш). 11.05 — КПСС XXIV-ча съезда лаьккъаьлаш. Коммунистин хьокхам дIа-Ленински районера спецавтохозяйство дружина. Шитта и Грозненски района № 1 совхозе дружина. НГПУ «Октябрьнефть» дружина. луьлоса къиеран. Дошлэ дечкара. Ингторча лаьттанна тIаккхийтар. Массехь сахьата тоьгIан отгIан Iайрача Iайгача хин йIоаг пийселлар 200 гlолта тIайрен Бенгальски залина йистанара райононан. Шелит-кIеанга луш лаьрIдала лъьлло хий. Унаре - сгот зар хьаIIачча Iаламга мило хIалIалъьча моттитера тIаIиннар. Шеноп. Iаьнан, кхьдола тIирсан. — лъьтгон тIара ургага мел ягIа хIама хинга михоп лIайхьалар верхI яар квадратни километр совсIа йолча моттитера. Зулам хьайнаг райене цIи милиион гаргга сат вах. Iодьалгал машиналлъьш тIъьш. электропереда-чай тIиеш, лоалалъ Iаьлаеча йоккхача моттитера юртбоахача лъьтгаш кхьам. Пхиза йолаяча дагнеча. из. хатар бахьан золаш 600 зпар тонн совсIа алар. Iалъьтта дуьхьа доалан Iайнад. Йолл бата нах я тIехьа Iотторъ-ял йIаьгта юрцаш пал бахь пулктаеш. Официальни заниеIа. бокъонна хIалIалъьк йIалъьлад 2 миллион совсIа цIенош.

Сихха оарцагIа я хьина, чубака цIенош яра хIама лоацан бисача инцлиннан балха наха моа-къостат деш я Пакистана правительство. Мекка президент Яхья Хан. хьалъагIа планерга чакхъ-яка оттаь хинна оррига мероприятеп юха я ьъа. Малхбоалехьара Пакистана кертерча горо-де — Дакку денан болхан нахмествотгабарн новкъостат яареп балхашне ца пуллалар дуьхьа.

Беррига мекхара лорийн медицински болхлой бригадаш ух Дакку а Малхбоалехьара Пакистане кхыча городашка а. Вакха на наха вакIийнаш я тиби колеген Да-ъюда ца даржийтер фуьда — уж инфекционни лазарап лечча хьалъеча мотто 782 сат шера да хlинга, хlинз 979 болхло во хьборнне.

Пятилетка йолаеча деза дуьхьагIа уж эпоча интеграцина дуьхьа керда атеньеи хьайIайлай оаза. Иштта кхаьнаьа, малъа вацI, берий баркъзал деш да Первомайски уэлицагIа хьайIайача ъечье. Дуьхьа да йолаццан Гроозе Комер мичаеи тIаннагIа тай республике хьалхара хьайIайлй кхаIинкъе газлитерейни хIинца ези йолх ятеле. Хlьта 1968 шера болх бе-лодзлнар керда хьайIайла модай IIЗ. ПроектагIа лъарлаеча инжагIа 400 зпар сома маьха барокъа ара-тоооделна хьалъа дуьхьагIа отгIан-баьна. Шгабаота керттс лаьт КПСС райIомийн горкомийн се-кретаран. Бокъа лоарахlам болаш я хьалъа дружинича городанна, юртаика къаьча нах балхеча пуни-такха дисциплинерин порядок тIом-тIеъара.

Шийгlулаьн лина леладарех цIи хезе яь М. И. Картамен ко-мандан воза «Красни молотеар» дружина. Н. А. Метканча коман-дар воза Ленински районера спеи-ятехнологийе дружина. Иштта и Грозненски района № 1 совхозе дружина, НГПУ «Октябрьнефть» дружина, луьлоса къиеран.

Вай республике бIаьш дика ма-тгузнастан — общественникаш ба.

Беррига шозе ин. хlинар тIаьтур пар наьха сатеи, общественна порядок лорабар. Иштта Грозненски районера участкови инспектора милице лаьмайлоча лейтенант Шамсудин Исмаиловна. Оттаь-на дохи бар, шийга тешно болаш ина — цавола сат тIехьалоца со-ял, ъъна. Шамсева дружинина Д. Т. Мезжидова новкъостлоца керзаре зулламхо караоланнар. ТИАССР чурча гIулаккий министерса йолаеш дагIаву Грозненски горисполкомо секретарь Ю. А. Гершкорону. Милице лей-магIча сержантаца Мусаевна Пи-тровайловна яьаьа шоссе тIа къаьсгаех хулгаш тоха вешне ду-тулгIе сабIорг ирзинчеп.

Дружинникашна дах дика хIама-наш Iалъьмате лухха ма.

Хlьта я тоъан болаш лелабор дарцаьха Хlамаш лелаеринна ма-лхбоалехьара Пакистане баха. Вай республике дружинаш ончто хьа-лъьокх партийни организацина со-циалистически законность тIоаргIа-ра коллективаш дика оарцагIоца. ца, хулгIеш ъъна. Из хlета а ден шерагIа кхъьола сеа общест-венность общественни порядок ло-рабар.

Б. ДЕМЕНТЬЕВСКИЙ,
Нохч-ГIалгIай АССР чурча гIулаккий министерса новкъ-тико — хlетама балха отдела инструктор.

Редактор М. К. ЛЬЯНОВ.

Дешарехкица. Ух школаш мехкадата доахкача промышленно-гече лоацача толлаеш, тIехь а хоалуург йоагIеча школай городах.

Иштта сихъарца и «КИД»-а клубе.

В. НАТАЛЬЧЕНКО.

МЕХКДАЬТТАХОЙ БЕРАШТА

Доккха доттагIаг хиннад ух дешонка Малгlабина мехкдаьттахой берашта. 140 могтиг бIаь детсад хьайIайлай цига. Доккхийча, сийдаьча цIеношна берашта меа жыар да: цIена меантен, берий хIа-ман чIонатайн тумбочкин, тайп-тайпара ломларан. «Малгобек-мебель» мехкдаьтта управлени ши-бIаь сом хьожадаьлар сала цига хIама ма.

Заведующе Погорова Фатимас дика куьгалну летсейла. Фатима бераш делаш а дар оанашца цига йоьхьан а я ю. Къаьрхой сенаьа бола комсомолка къаьна воспитатель йолаш болх баь я. Республикера дикагIа йолча детсадий балхаца хьажа яхай Фатима, пайдане дар хьанца дуьхьа. Цуьхьа а шаитIехьаьлад цуь берашта йолаш, оаахарой, оалхазарой, чечьерг довзардолаш тайп - тайпара уголаш яьле. Сале ишта ъъх пу-зыка а.

СУРТА ТIА: (левхенъа) Малгlабинера керда детсад. (лоаьъе-ъьа) Берашта музыкальни урок луш йола С. Иванова. Хьалъалоаг-гIеча керзача вера иной «зритель-ни кийбеш» я из.

С. ХАКИЕВА сурт текста.

1958 шера Советски Экскерга гIулакх даь вахна Галишка пIаьо-гIа Алма-Атинска кинотехнику-ми чIкъьмыкъа вола Адаев Таир. Цу хьа дена шиъ-профессех бола бен хьвоагIа из. Хlинз Сун-женски районера Первомайски кинотеатранна мастер во ю. Кинооборудованнаеп хьалхара ки-ноп хьокх, рекламаш яъъо, кIыл-ла балхап ду хьанар долча этажерча сасо. Дика а пIаьнгI доагIачух дукIагIа дукха вешта из юртхонгIа.

Уж женошка вай республике кинофикаце управление ше шера алан хенан дьъяа кхоачаъъя-ка, гIалат доацан кинош ъъкхаа-ра цIе байраех ехар Таир мас-тер волча кинооустановка.

СУРТА ТIА. Адаев Таир.

С. Хлишова сурт.

«Грозненский рабочий» издательстве типографи. Революце проспект 7/84.

АДРЕС РЕДАКЦИИ: г. Грозный, ул. Ленина, 11 (3-я этаж). Телефоны: редактора—1-44-96; зам. редактора—3-59-11; ответственного секретаря — 3-34-38; отделов партийной жизни культуры промышленности — 3-42-30; отдела сельского хозяйства — 3-42-28; отдела писем и бухгалтерии — 3-59-71.

Типография из-на «Грозненский рабочий», проспект Революции, 7/84.

СФ05240. Заказ 12203.